

OCTUBRE 2014

# copub

CENTRO DE OPINIÓN PÚBLICA  
UNIVERSIDAD DE BELGRANO

SEGUINOS EN:  



# LA MAYORÍA NO SABE QUÉ SON LOS FONDOS BUITRE

Un 62 por ciento de los consultados no pudo definirlos con precisión; para el 46%, son responsables de problemas económicos, pero un 26% piensa que no tienen responsabilidad alguna y un 28% no se siente en condiciones de opinar

## **Centro de Opinión Pública de la Universidad de Belgrano**

### **SONDEO DE OPINIÓN**

## **FONDOS BUITRE, NARCOTRÁFICO E IMAGEN DE LOS PRINCIPALES CANDIDATOS 2015**

### **I. CONSIDERACIONES PRELIMINARES**

¿Cuántos ciudadanos comprenden de qué se habla cuando se menciona a los “fondos buitre”? ¿qué impacto y tipo de consecuencias creen que su accionar tiene para la Argentina?, ¿qué percepción pública existe de la cuestión del narcotráfico y del papel del gobierno en la resolución del problema? Asimismo, se realizó una estimación inicial del nivel de aceptación y rechazo de los principales candidatos para las elecciones de 2015.

El Centro de Opinión Pública de la Universidad de Belgrano ha llevado a cabo un sondeo que indaga esas cuestiones. A continuación, se presentan los principales resultados.

## II. PRINCIPALES RESULTADOS

1. Ítem administrado: "¿Podría decir en pocas palabras qué es un fondo buitre?" (Pregunta abierta)

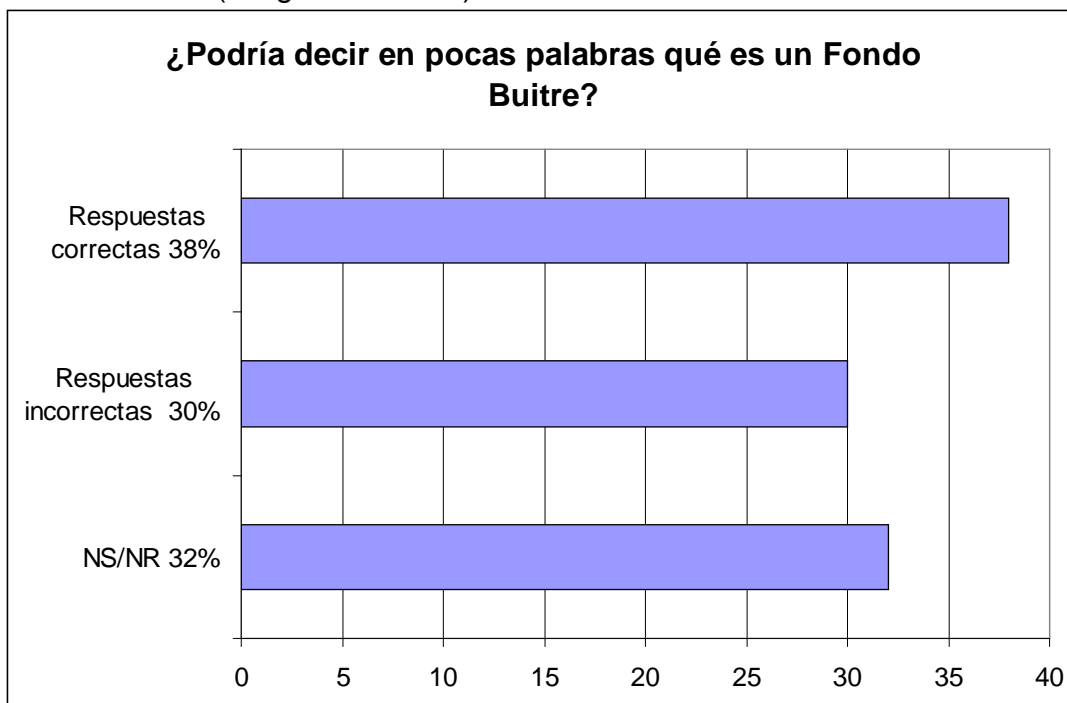

2. Ítem administrado: "¿Cuánta responsabilidad cree que tienen los fondos buitre en la situación económica actual de la Argentina?" (Pregunta cerrada)

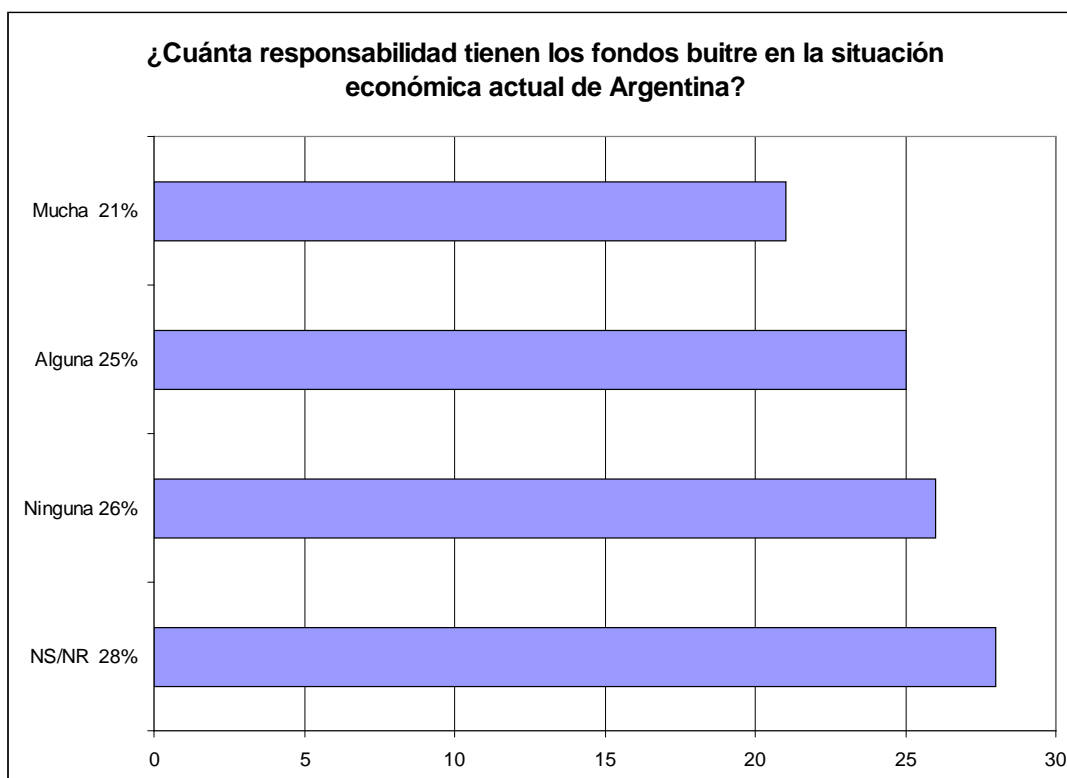

La pregunta 3 se administró sólo a quienes respondieron “mucho” o “alguna” en la pregunta 2.

3. Ítem administrado: "¿Cuál es la cuestión en la que usted cree que los fondos buitres afectan más a nuestro país?" (Pregunta abierta)

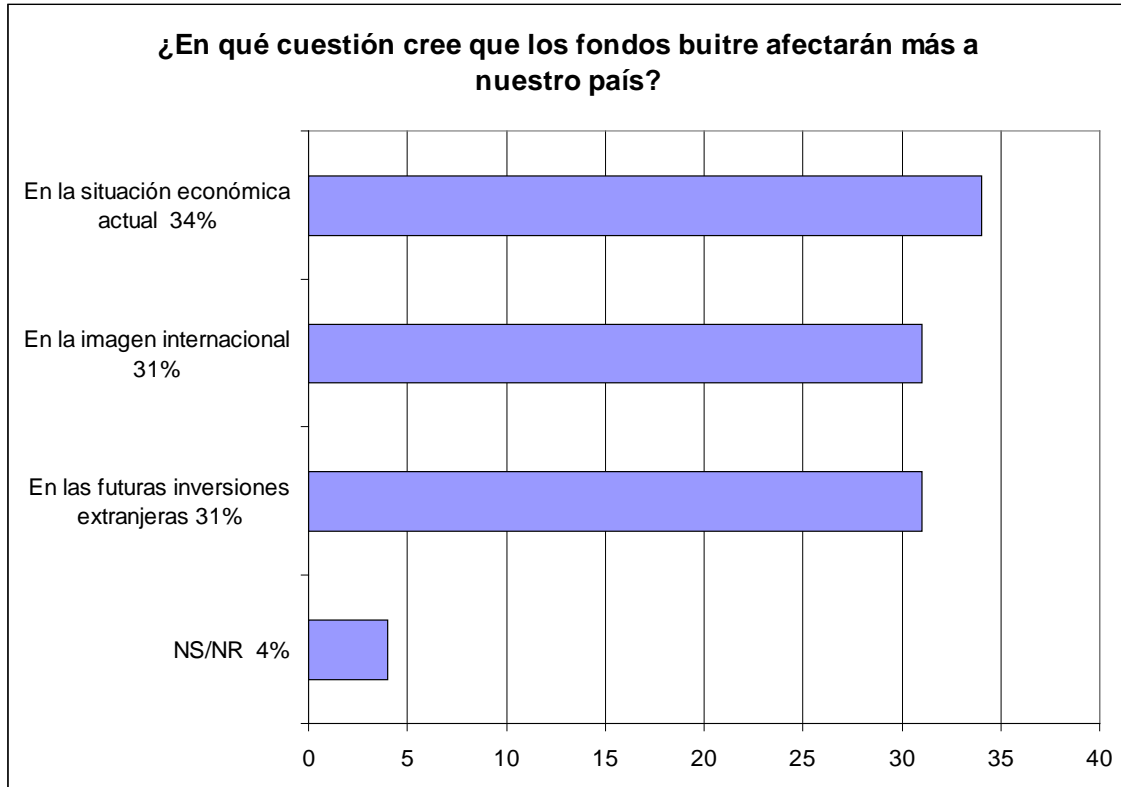

4. Ítem administrado: "Con independencia de lo que a usted le gustaría, ¿quién cree que ganará las próximas elecciones presidenciales?" (Pregunta abierta)



5. Ítem administrado: "De los siguientes políticos, ¿a quién **no** votaría?"  
(Pregunta cerrada)

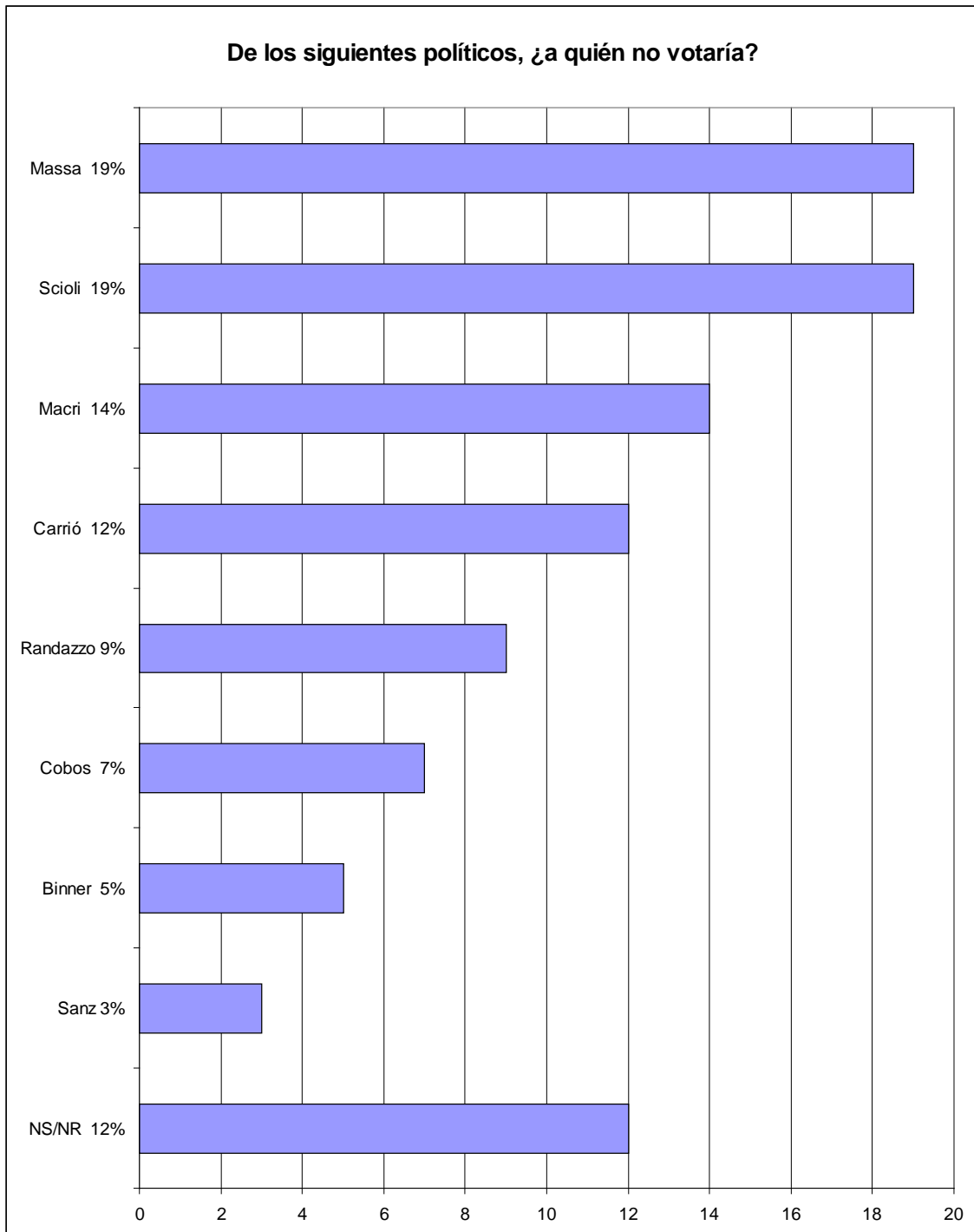

6. Ítem administrado: ¿Por qué no lo votaría? (Pregunta abierta)

<b>No votaría a Massa porque...</b>		
	No tiene ideología política	9%
	No sería buen presidente	6%
	Oculto su verdadera ideología	5%
<b>No votaría a Scioli porque...</b>		
	Es kirchnerista	10%
	No le gustan sus propuestas	9%
<b>No votaría a Macri porque...</b>		
	No cumple lo que promete	6%
	Sólo piensa en la clase media-alta	5%
	No sería buen presidente	3%
<b>No votaría a Carrió porque...</b>		
	No tiene imagen presidencial	9%
	Es incoherente	2%
	Su personalidad	1%
<b>No votaría a Cobos porque...</b>		
	No le da confianza	3%
	No sería buen presidente	2%
	Su personalidad	2%
<b>No votaría a Sanz porque...</b>		
	Es corrupto	2%
	Por su ideología	1%
<b>No votaría a Binner porque ...</b>		
	No tiene imagen presidencial	3%
	No sería buen presidente	2%
<b>No votaría a Randazzo porque ...</b>		
	Es kirchnerista	7%
	Es incapaz	2%
<b>No sabe por qué no votaría a ese candidato</b>		11%

7. Ítem administrado: "Y sacando ese político, ¿a qué otro político de esa lista **no** votaría?" (Pregunta cerrada)

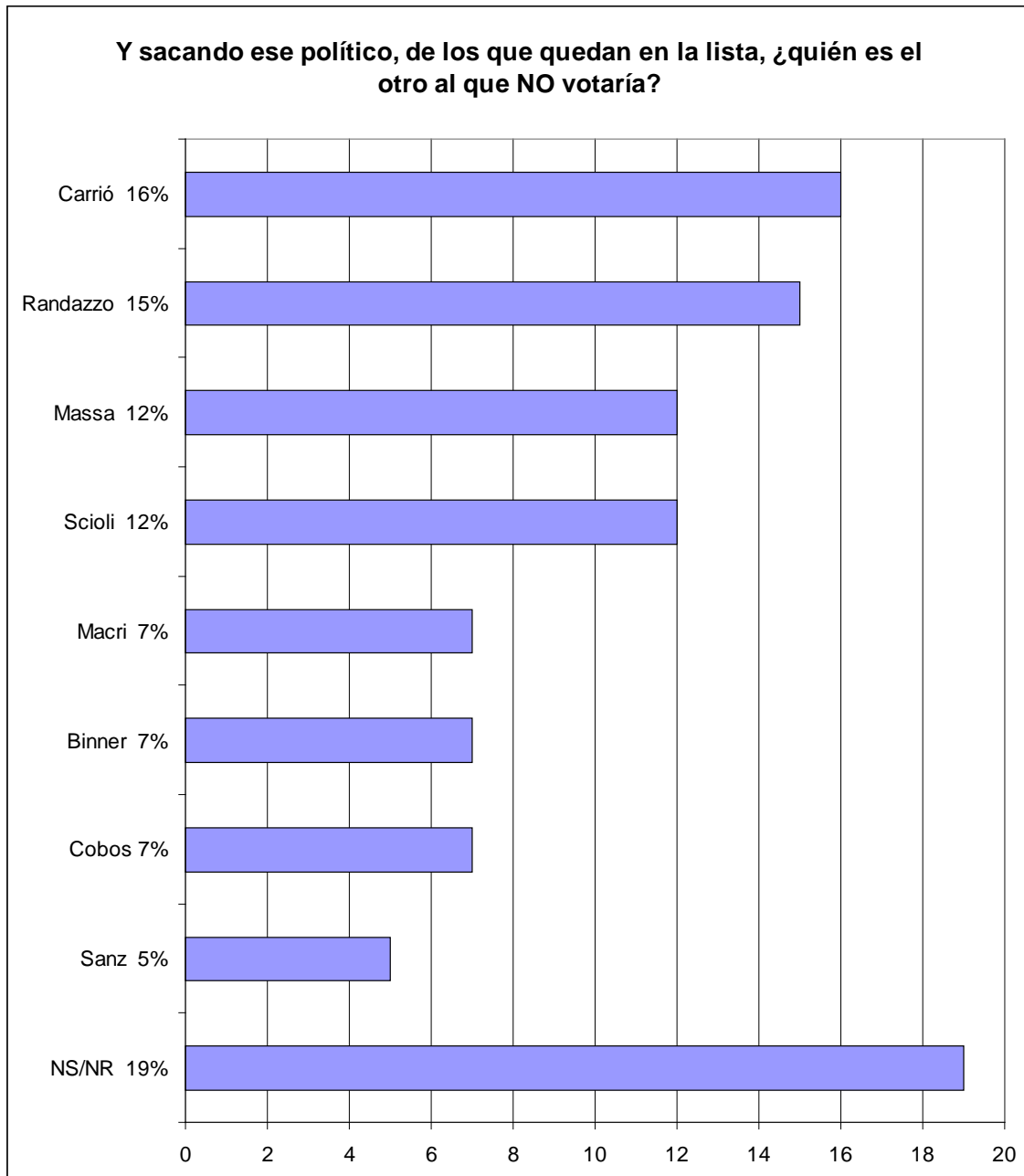

8. Ítem administrado: ¿Cuán importante cree que es el problema del narcotráfico en Argentina? (Pregunta cerrada)

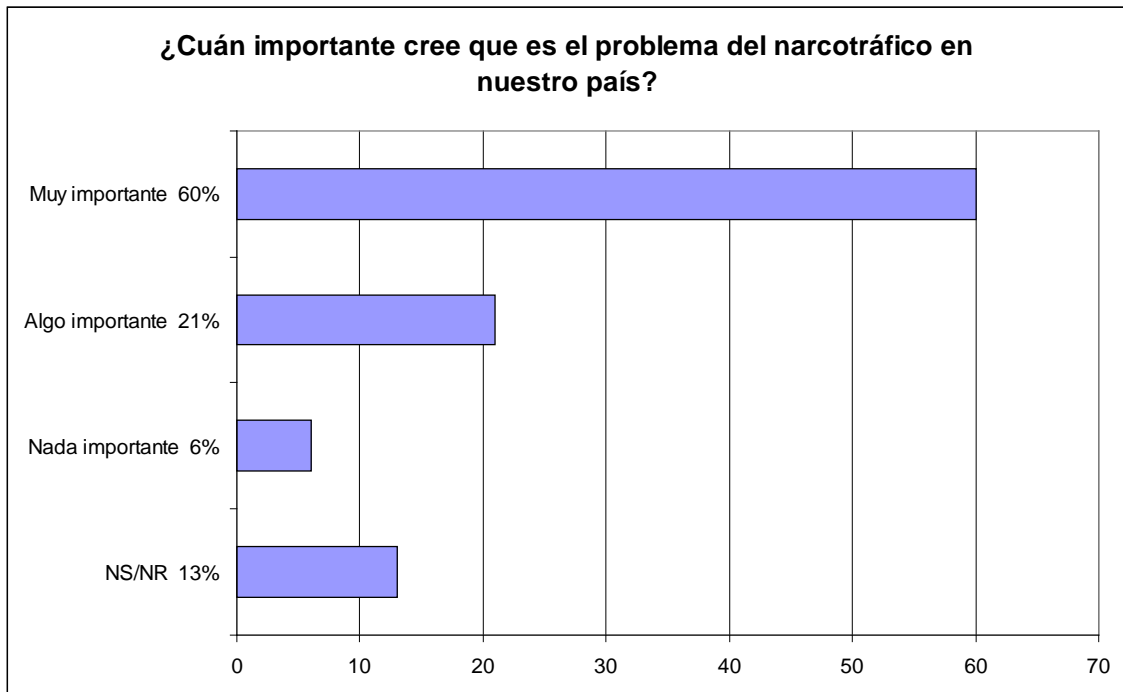

9. Ítem administrado: ¿Cree que en los últimos años se mantiene igual, ha disminuido o ha crecido? (Pregunta cerrada)

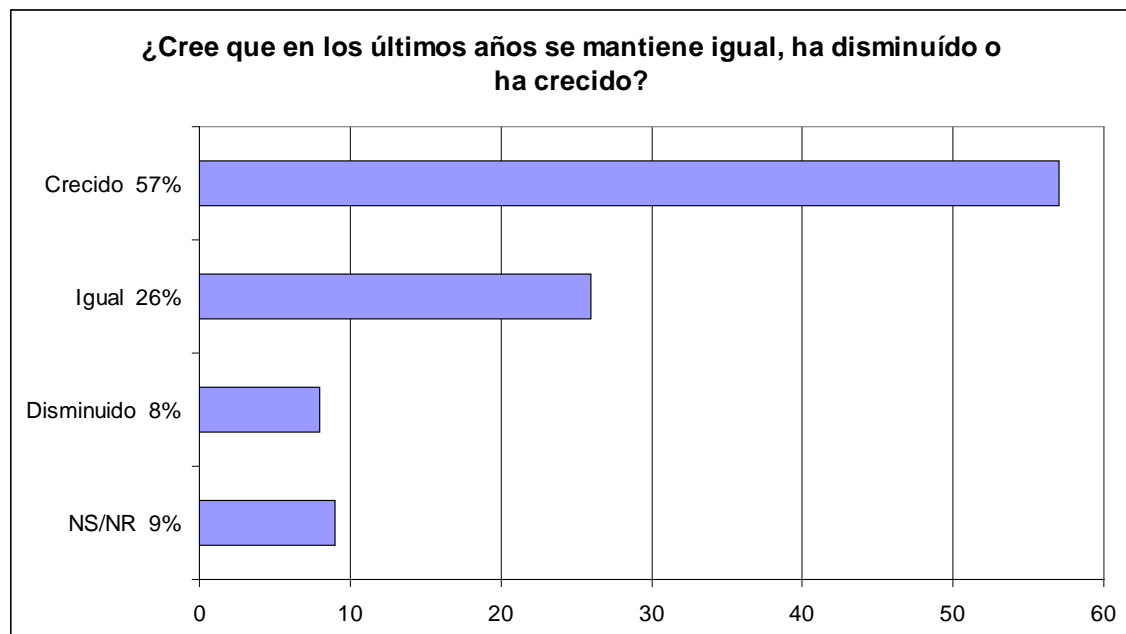



10. Ítem administrado: ¿Cree que podría haber alguna conexión entre el gobierno y el narcotráfico? (Pregunta cerrada)

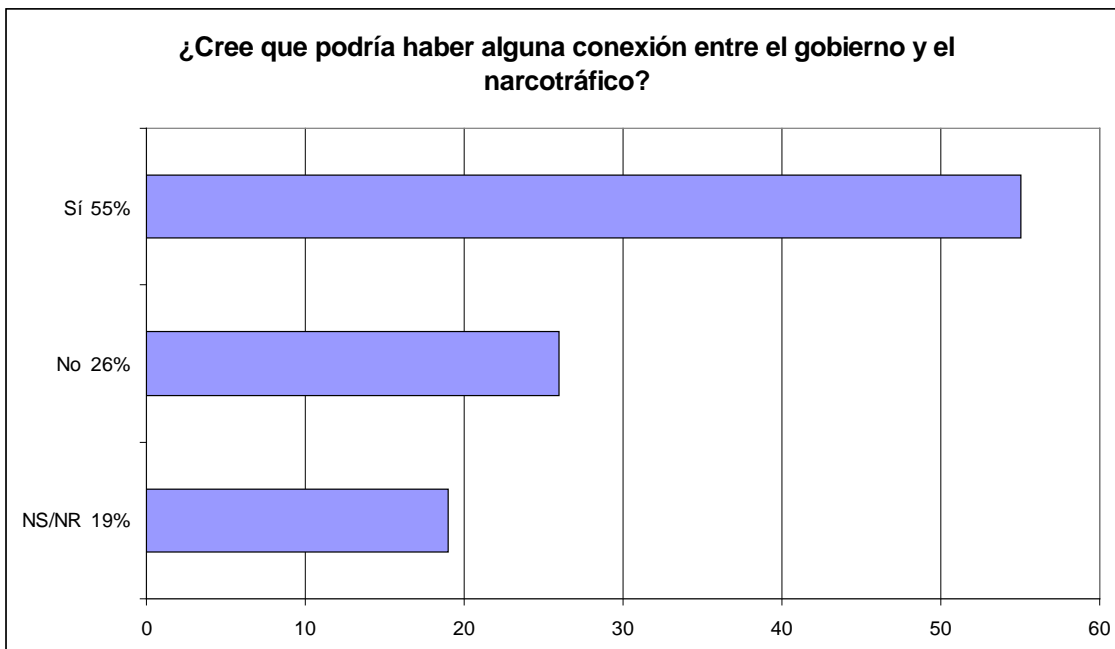

11. Ítem administrado: ¿Cree que el gobierno está preocupado por combatir el narcotráfico? (Pregunta cerrada)

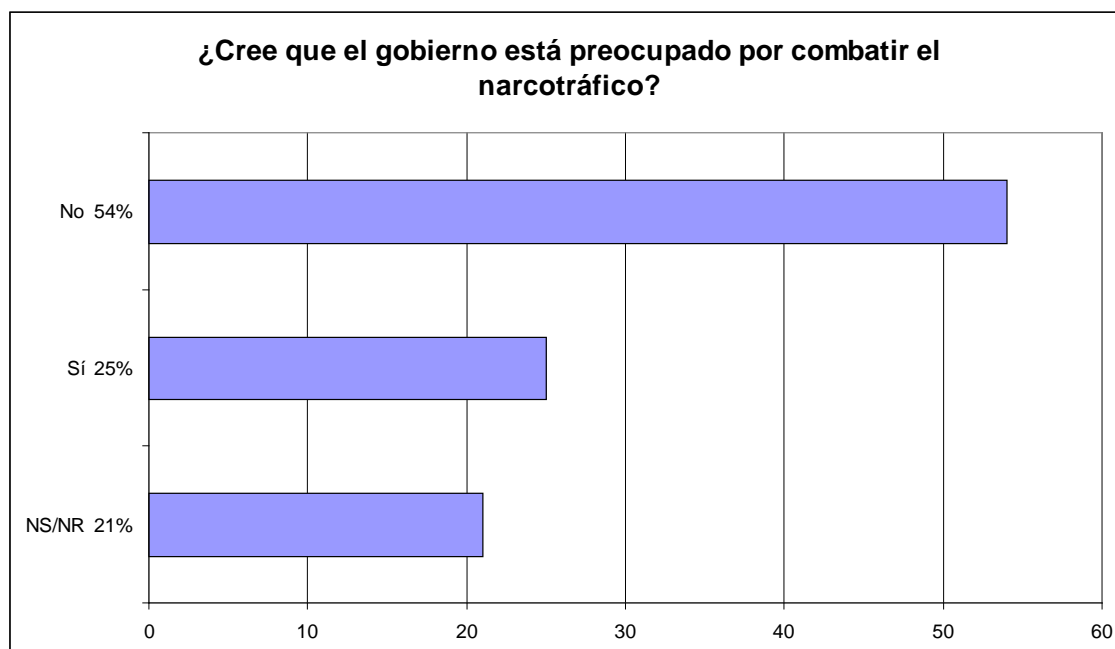

### III. REFLEXIONES FINALES

-La mayoría de los ciudadanos (62 por ciento) no pudo definir qué es un Fondo Buitre.

-La percepción de responsabilidad de los fondos buitres en la situación económica actual de nuestro país se encuentra dividida: casi la mitad de los participantes (46 por ciento) los hacen significativamente responsables, 26 por ciento cree que no tienen responsabilidad alguna y el 28 por ciento no se siente en condiciones de opinar.

-Quiénes consideran que los fondos buitres afectan a la Argentina creen que principalmente lo hacen de tres modos: en la situación económica actual, en nuestra imagen internacional y en la posibilidad de obtener futuras inversiones extranjeras.

-El 69 por ciento de las personas respondió, en una pregunta abierta en la cual no se mencionaba el nombre de ningún candidato, que, más allá de sus preferencias personales, cree que la elección presidencial la ganará uno de estos tres candidatos: Massa, Scioli o Macri.

-Los resultados obtenidos muestran una cierta dispersión con respecto al rechazo a determinadas candidaturas. Massa y Scioli –y secundariamente Carrió, Macri y Randazzo– lideran los rechazos, lo que es coincidente tanto con sus posturas políticas como con sus posibilidades de resultar electos. En ese sentido, aquellos candidatos a los que se ve más lejos en cuanto a posibilidades han recibido menos rechazo (Binner y Sanz). Las razones de los rechazos están fuertemente vinculadas a su pertenencia presente o pasada al actual gobierno y a la capacidad para ejercer la presidencia.

-La mayoría de los ciudadanos califica como muy importante el problema del narcotráfico en nuestro país y cree, además, que en los últimos años ha aumentado.

-Asimismo, la mayoría considera posible la existencia de nexos entre narcotráfico y gobierno; y opina que el gobierno no está preocupado por combatir el problema del narcotráfico.

### REFLEXIONES ADICIONALES

-Si bien la cuestión de los fondos buitres es particularmente compleja, no deja de ser notable que el 62 por ciento de los ciudadanos no pueda definirlos en un momento en el cual los medios le han dedicado un enorme espacio a ese tema.

-El crecimiento del narcotráfico y la inacción del gobierno sobre esa cuestión, sumado a que la mayoría de la gente cree (con independencia de que eso sea cierto o no) que hay vinculaciones entre gobierno y narcotráfico, emerge como una nueva fuente de preocupación para la opinión pública inexistente hasta hace poco tiempo atrás.

### IV. FICHA TÉCNICA

**Fuente:** Centro de Opinión Pública de la Universidad de Belgrano (COPUB)

**Universo:** ciudadanos mayores de 18 años

**Lugar de realización:** Ciudad Autónoma de Buenos Aires

**Diseño muestral:** por cuotas de sexo y SES

**Tamaño muestral:** 630 casos efectivos

**Distribución muestral por género:** 50 por ciento femenino y 50 por ciento masculino

**Método:** encuesta (cuestionario con preguntas abiertas y cerradas)

**Fecha de administración:** del 22 al 30 de septiembre de 2014